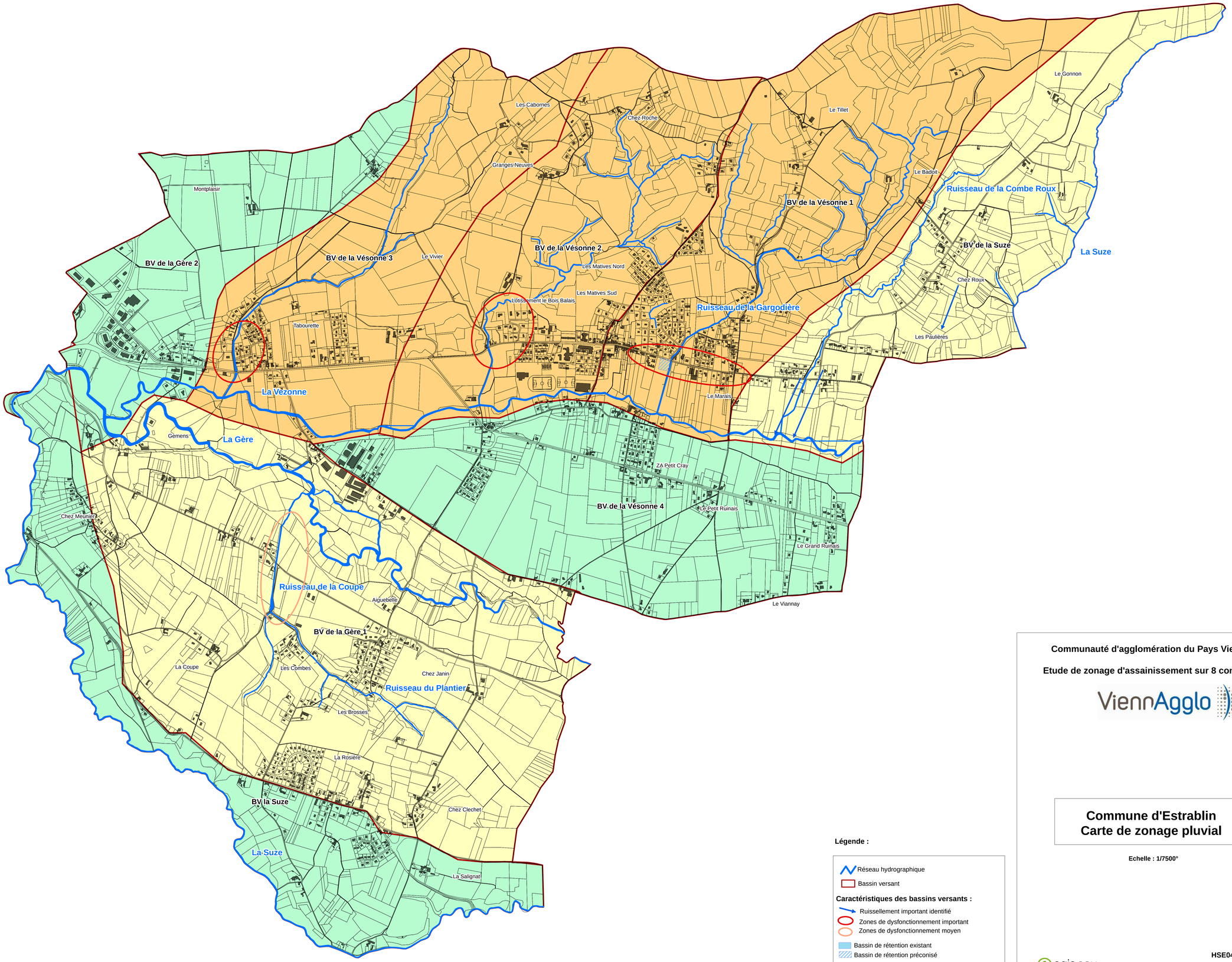

Légende :

Réseau hydrographique

Bassin versant

Caractéristiques des bassins versants :

Ruissellement important identifié

Zones de dysfonctionnement important

Zones de dysfonctionnement moyen

Bassin de rétention existant

Bassin de rétention préconisé

Zone sans risque majeur identifié

Zone à risque potentiel - à surveiller

Zone à risque connu - mesures à prendre pour éviter l'aggravation voire améliorer la situation

Communauté d'agglomération du Pays Viennois

Etude de zonage d'assainissement sur 8 communes

ViennAgglo

Commune d'Estrablin
Carte de zonage pluvial

Echelle : 1/7500°

egis eau

HSE04685N

Juin 2012